



**GOBIERNO REGIONAL DE AYACUCHO**  
**DIRECCIÓN REGIONAL DE EDUCACIÓN DE AYACUCHO**  
**UNIDAD DE GESTIÓN EDUCATIVA LOCAL DE VILCAS HUAMÁN**



“Año de la recuperación y consolidación de la economía Peruana”

Vilcas Huamán, 26 de marzo del 2025.

DOC: 09175261  
EXP: 05107938

**OFICIO MÚLTIPLE N° 041-2025-GRA-DREA/UGEL-AGP-VH.**

**SEÑORES:**

**Directores de las instituciones educativas de nivel Inicial, Primaria y Secundaria del ámbito de la Unidad de Gestión Educativa Local Vilcas Huamán.**

**PRESENTE:**

**ASUNTO** : Implementación y orientaciones sobre el uso adecuado del Libro de Registro de Incidencias.

**REF.** : a) D.S. N°004-2018-MINEDU  
b) R.M. N°274-2020-MINEDU  
c) Ley N°29719, Ley que promueve la convivencia sin violencia.

Tengo el agrado de dirigirme a Uds., para expresarles mi cordial saludo y a su vez resaltar la importancia de continuar realizando acciones que promuevan el desarrollo integral de nuestros niños, niñas y adolescentes, fomentando espacios donde les permitan vivir plenamente y alcanzar el máximo de su bienestar integral, además de establecer que los casos registrados en el Libro de Registro de Incidencias, deben ser reportados en el portal SISEVE consideraciones encontradas en la primera referencia, así como también conocer y manejar los protocolos de atención frente a casos de violencia escolar resulta trascendental descrito en la normativa de la referencia (b), así mismo promover una convivencia escolar armoniosa, cordial y sobre todo libre de cualquier tipo de violencia hacia o entre estudiantes.

Asimismo, de acuerdo a la referencia (c), “Toda institución educativa pública o privada debe contar con un Libro de Registro de Incidencias, donde se anotará las situaciones de violencia contra niñas, niños y adolescentes en el entorno escolar comunicadas por los docentes, auxiliares, familiares, estudiantes u otros integrantes de la comunidad educativa. Su contenido describe de manera clara y precisa los pasos seguidos en la atención de cada uno de los casos. El Libro de Registro de Incidencia forma parte del acervo documentario de la institución educativa y la información que contiene es de carácter confidencial”.

En tal sentido, comunico el cumplimiento de acuerdo a las normativas y orientaciones adjuntas al presente para su correspondiente implementación del Libro de Registro de Incidencias y ser considerado dentro del acervo documentario de la IE.

Sin otro particular, hago propicia la oportunidad para expresarle las muestras de mi especial consideración y estima personal.

Atentamente;

  
GOBIERNO REGIONAL - AYACUCHO  
DIRECCIÓN REGIONAL DE EDUCACIÓN  
UGEL VILCAS HUAMÁN  
Dr. Walter Medina Lizarbe  
DIRECTOR PROGRAMA SECTORIAL III

WML/DPS-III-UGEL-VH.  
ESAA/Jefe-AGP.  
LNBC/ECEU.  
C.c. Arch.

Dirección: Pasaje Inca Wasi S/N – Vilcashuamán – Ayacucho

Página Web: [www.ugelvilcashuaman.gob.pe](http://www.ugelvilcashuaman.gob.pe)

e-mail: [ugel\\_vilcashuaman1@hotmail.com](mailto:ugel_vilcashuaman1@hotmail.com)

## ANEXO 05

### CARACTERÍSTICAS Y FORMATOS DEL LIBRO DE REGISTRO DE INCIDENCIAS

#### I. DEFINICIÓN

El Libro de Registro de Incidencias es el documento ad hoc para el registro de las situaciones de violencia entre estudiantes o del personal de la institución educativa a las niñas, niños o adolescente. Su contenido debe describir de manera clara y precisa los pasos seguidos en la atención de cada uno de los casos. La información contenida es de carácter confidencial, y forma parte del acervo documentario de la institución educativa, a cargo de la Dirección.

#### II. CARACTERÍSTICAS

##### 2.1. Ubicación

El Libro de Registro de Incidencias debe encontrarse en un lugar seguro y de fácil acceso para los directivos y padres o madres de familia (no pueden leer otros casos registrados). Se recomienda que el libro esté en la Dirección de la Institución Educativa.

##### 2.2. Cubierta del Libro

Debe decir con letras mayúsculas LIBRO DE REGISTRO DE INCIDENCIAS DE LA IE "... " (nombre de la IE).

##### 2.3. Hojas de Libro

Tamaño A-4 u oficio, páginas debidamente foliadas.

##### 2.4. Contenido

El libro debe contener el reporte de los casos relacionados a la violencia entre estudiantes y/o del personal de la institución educativa a la niña, niño o adolescente.

Se presentan dos formatos:

- Formato 01: se utiliza esta ficha si el caso no está reportado en el portal SíseVe. [Debe reportarse en este portal posteriormente.]
- Formato 02: se utiliza esta ficha cuando el caso ya fue reportado en el portal SíseVe.



I.E. \_\_\_\_\_

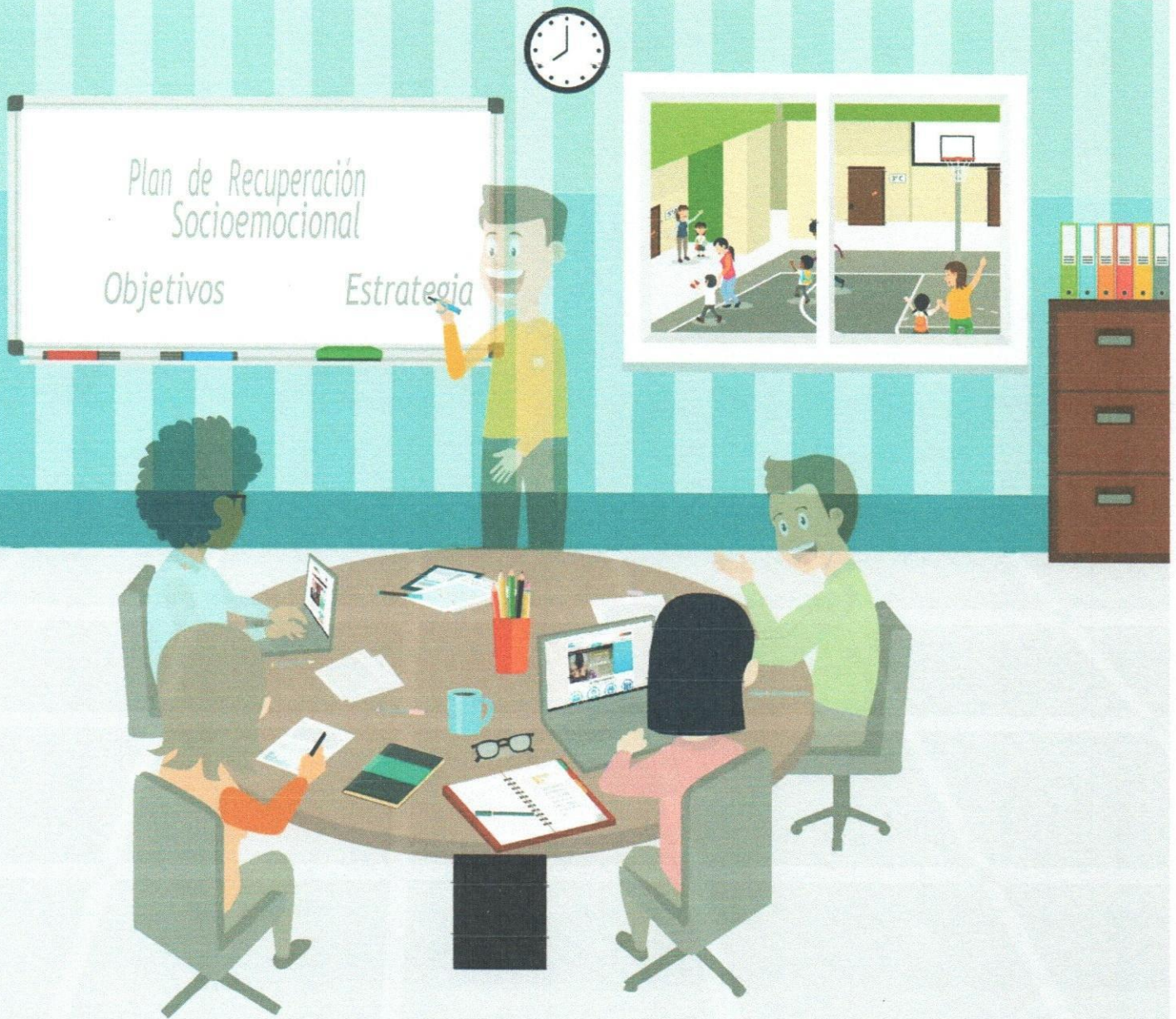

# LIBRO DE REGISTRO DE INCIDENCIAS

# LIBRO DE REGISTRO DE INCIDENCIAS

## RECOMENDACIONES

Estimado director se le recomienda lo siguiente:

1. Cuando el o la estudiante cuenta que ha sido víctima de violencia es importante considerar varios aspectos:
  - Escuchar atentamente lo que el o la estudiante desea comunicar.
  - Asumir una posición empática y contenedora frente a el o la estudiante.
  - Si la persona agresora forma parte de la comunidad educativa, es necesario trasladar al estudiante agredido/a a un espacio seguro, resguardado de cualquier tipo de contacto con el/la agresor/a.
  - Brindar el mensaje de que ha sido muy importante y valiente que cuente lo que ha sucedido y que la IIEE hará todo lo necesario para que ello no se vuelva a repetir.
  - Creer en el relato del estudiante y explicar al estudiante que NO tiene la culpa de lo sucedido, evitando en todo momento su revictimización.
2. Orientar a los estudiantes y a sus familias sobre las acciones a realizar ante un acto de violencia y acompañarlos a los servicios locales de protección y asistencia.
3. Cuidar la confidencialidad y reserva de los casos registrados. Evitar pronunciarse ante los medios de comunicación para no entorpecer las investigaciones y proteger la identidad del menor.
4. Promover acciones preventivas para evitar que se repitan casos similares. Elaborar plan de recuperación socioemocional.
5. Separar preventivamente a la/el agresor en caso de violencia sexual y física con lesiones graves, de acuerdo con lo establecido en la norma.

LINEAMIENTOS PARA LA GESTIÓN DE LA CONVIVENCIA ESCOLAR, LA PREVENCIÓN Y LA ATENCIÓN DE LA VIOLENCIA CONTRA NIÑAS, NIÑOS Y ADOLESCENTES

FORMATO 1: REGISTRO DE INCIDENCIAS

CASO N°..... N° de registro en SiseVe..... (una vez registrado el caso)

IE.....DRE..... UGEL.....

1. Fecha Actual:...../...../..... Tipo de reporte: ( ) Personal de la IE a estudiante ( ) Entre estudiantes  
(Día, mes y año)

2. Datos de la persona informante del caso: .....  
Nombres y apellidos

Padre ( ) Madre ( ) Hermana/o ( ) Tío/a ( ) Docente ( ) otros ( ) Especifique.....

DNI..... Dirección.....Teléfono.....

Correo electrónico.....

3. Datos de la supuesta persona agredida: .....  
Iniciales del o de la estudiante

Edad..... Sexo: M ( ) F ( ) Grado/sección..... Turno: M ( ) T ( ) N ( ) Telf. ....

Discapacidad(Sí) (No)Especificar:.....

Pertenece a un pueblo originario o afroperuano (Sí) (No) Especificar: .....

4. Datos del presunto agresor o agresores (incluir más si es necesario):

**Estudiante:**

Iniciales..... Edad..... Sexo: M ( ) F ( )

Discapacidad (Sí) (No) Especificar.....

Estudiante del mismo grado ( ) Estudiante grado superior ( ) Estudiante grado inferior ( )

Grado y sección..... Turno M ( ) T ( ) N ( )

**Personal de la IE:**

Nombres y apellidos.....

DNI.....

Director ( ) Docente ( ) Auxiliar ( ) Administrativo ( ) Personal de Apoyo ( ) Otro/Especifique .....

5. Especifique el tipo de violencia que sufrió el o la escolar (puede marcarse más de una):

Físico

Sexual

Psicológica (incluye violencia verbal)

6. ¿Por qué creé que se produjo la violencia al escolar? Puede marcar más de un motivo:

Por ser de otro lugar.

Por el acento.

Por el color de su piel.

Porque es o creen que es homosexual.

Por las características físicas (por ejemplo: estatura, peso, por tener orejas o nariz grandes, granitos)

Por tener alguna discapacidad.

LINEAMIENTOS PARA LA GESTIÓN DE LA CONVIVENCIA ESCOLAR, LA PREVENCIÓN Y LA ATENCIÓN DE LA VIOLENCIA CONTRA NIÑAS, NIÑOS Y ADOLESCENTES

Por sus creencias religiosas.

Por tener más o menos dinero que el resto.

Por su cultura o costumbres.

Por tener notas más bajas o más altas que sus/mis compañeros.

Por ser llamado o tímido.

Sin motivo alguno, sólo por molestar o por burlarse.

Por otra razón (Especificar.....)

7. Breve descripción del hecho de violencia escolar (indicar la fecha en que ocurrieron los hechos):

8. Trámite seguido frente al hecho de violencia escolar (de acuerdo a los Protocolos para la Atención de la Violencia Escolar):

9. Medidas correctivas y de protección implementadas por la institución educativa:

.....  
Nombre y firma de Responsable de Convivencia Escolar

.....  
Nombre y firma del informante

.....  
Nombre y firma del Director de la IE

LINEAMIENTOS PARA LA GESTIÓN DE LA CONVIVENCIA ESCOLAR, LA PREVENCIÓN Y LA ATENCIÓN DE LA VIOLENCIA CONTRA NIÑAS, NIÑOS Y ADOLESCENTES

FORMATO 2: REGISTRO DE INCIDENCIAS

CASO N° ..... N° registro en SiseVe.....

IE.....DRE..... UGEL.....

Fecha del Reporte:.....  
día / mes / año

Si las acciones fueron registradas en el Portal del SiseVe, se requiere indicar la fecha y el paso correspondiente:

Fecha: ...../...../..... ACCIÓN

Fecha: ...../...../..... DERIVACIÓN

Fecha: ...../...../..... SEGUIMIENTO

Fecha:...../...../..... CIERRE

Atención del caso: medidas adoptadas por la IE (Consignar las fechas y describir cada acción realizada).

El...../...../..... se informó de los hechos y de las acciones realizadas a la UGEL. Oficio N°.....  
día mes año

El...../...../..... se comunicó el caso a la Comisaría o Fiscalía. Oficio N°.....  
día mes año

El...../...../..... se cambió de aula a la o el docente presuntamente agresor/a.  
día mes año

El...../...../..... se convocó a los familiares de las o los involucrados para promover acciones en conjunto.  
día mes año

El...../...../..... se puso a disposición de la UGEL a la o el docente presunto agresor/a. Oficio N°.....  
día mes año

El...../...../..... Otro. Especificar.....  
día mes año

Otras acciones (especificar):

.....  
Nombre y firma del Director de la IE

.....  
Nombre y firma del Responsable de convivencia escolar